

DE HILLIGE SKRIFT

Halleluja

sjoch ek Liturgyske sangen 137

42 'Halleluja'
twadde toan

gregoriaansk

43 'Halleluja'
achtste toan

gregoriaansk

44 'Halleluja'
twadde toan

gregoriaansk

45 'Halleluja'
fiifde toan

gregoriaansk

46 'Halleluja'
earste toan

Heinrich Rohr

47 'Halleluja'
achtste toan

Lucien Deiss

48 'Halleluja'

Decha

49 'Halleluja'
sânde toan

Joseph Gelineau

Hal - le - lu - ja, hal - le - lu - ja, hal - le - lu - ja!

50 'Halleluja'
earste toan

Lucien Deiss

Hal - le - lu - ja. _____ Hal - le - lu - ja. _____ Hal - le - lu _____ ja!

51 'Halleluja' (*kanon*)

Hal - le - lu _____ ja, hal - le - lu _____ ja, hal - le - lu _____ ja!

52 'Halleluja'

Jacques Berthier

Hal - le - lu - ja, hal - le - lu - ja, hal - le - lu _____

2.

Hal-le-lu - ja.

ja. Hal-le - lu - ja!

53 'Halleluja'

ortodoks

Hal-le - lu - ja, hal-le - lu - ja, hal-le - lu - ja!

54 'Halleluja' (*kanon*)

1

Hal - le - lu - ja, hal - le - lu - ja!

2

A - men, a - men.

Hal-le - lu - ja, Hal-le - lu - ja,

8 Hal-le - lu - ja, Hal-le - lu -

Hal-le - lu - ja, Hal-le - lu - ja,

Hal - le - lu - ja, Hal - le - lu - ja!

8 Hal - le - lu - ja, Hal - le - lu - ja!

Hal - le - lu - ja, Hal - le - lu - ja!

56 Halleluja mei fers fóár it Evangeelje

Hal-le-lu-ja, hal- le-lu-ja, hal-le- lu- ja.

Hal - le...

Dit is de dei dy't de Hea-re mak-ke hat, * om Him wol-le

wy ju - bel - je en bliid wêze. Hal - le...

Aklamaasje nei de lêzingen

57 'Hear, Jo ha wurden fan ivich libben'

Hear, Jo ha wur - den fan i - vich lib - ben;

wy tan - kje Jo.

58 'Jo komt de lof ta'
sjoch ek Ordinarium 1 en 2

Willem Barnard / Jan D. van Laar

Jo komt de lof ta, Jo it ge-sang, Jo al - le
gloar - je, o Heit, o Soan. o hil - li - ge
Geast, yn al - le i - vich - heid.

59 'Jo binn' it ljocht'

Klaus von Loeffelholz

Jo binn' it ljocht fan 'e
wrâld, Jo binn' it brea fan it
lib - ben. Lof oan Jo, Kris - tus.

60 'Hear, nei wa sille wy tagean'

Iona Community

61 'Hearlikheid en sterkte'

Wim Pendrecht / Nico Verrips

gemeente:

oan Wa't heil be-wur - ke foar in wrâld lang.

Belidenis fan it leauwe

62 'Wy leauwe yn ien God'

Maurice Pirenne

allegearre:
Wy leau-we yn ien God, Heit al-mach-tich,

Skep-per fan hi-mel en ier-de, fan al-les en al-le-gear,

koar:
sjen-lik, ûn-sjen-lik. En yn ien Hear, Je - zus

Kris-tus, de ien-nichst-ber-ne Soan fan God, út de

allegearre:
Heit ber-ne fôar al - le ti - den, God út

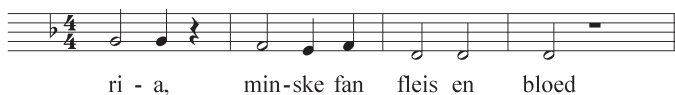

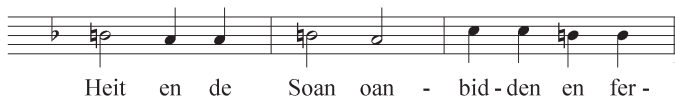

63 'Ik leau yn God de Heit'
neffens Credo III

Paul Chr. van Westering

Ik leau yn God de Heit, de Al-mach-ti - ge,

Skep - per fan hi - mel en fan ier - de.

En yn Je - zus Kris - tus, Gods ie-nicht

ber - ne Soan, dy't ús Hear is, dy't

ûnt-fon-gen is fan de Hill'-ge Geast, ber - ne

út 'e faam Ma - ri - a, dy't lit hat

ûn - der Pon - ti - us Pi - la - tus, dy't kru - si -

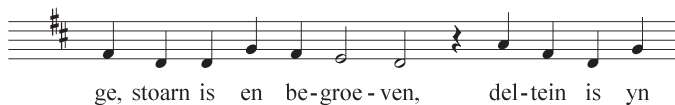

ge, stoarn is en be-groe - ven, del-tein is yn

it dea - de - ryk, de tred - de deis wer op -

stien fan 'e dea - den, op - fearn

nei de hi - mel, sit - tend oan 'e rjoch - ter - hân

fan God, de Al - mach - ti - ge Heit dêr't Er

wei - kom - me sil om rjocht te dwaan oan de

lib - be - nen en de dea - den. Ik leau yn

de hil - li - ge Geast, de hil - li - ge

ka - to - li - ke tsjer - ke, de mien- skip

fan 'e hil - li - gen, de fer - jou - wing fan 'e

sùn - den, de fer - ri - ze - nis fan it

li - chem en it i - vi - ge lib - ben. A - - - - men,

a - - - - men, a - - - - men.

64 'Ik leau yn God, de Heit'

Ignace de Sutter

Ik leau yn God, de Heit, de al - mach - ti - ge,

Skep - per fan hi - mel en ier - de. En yn Je - zus

Kris - tus, syn ien - nich-ste Soan, ús ^I Hear, dy't ûnt -

fon-gen is fan de hil - li - ge Geast, en ber - ne

II

út 'e faam Ma - ri - a, dy't lit hat

ûn - der Pon - ti - us Pi - la - tus, kru - si - ge,

I

stoarn en be-groe-ven is, en del - tein yn it

dea - de - ryk, de tred - de deis wer op - stien fan

II

'e dea - den, op - fearn nei de hi - mel,

en sit no oan de rjoch - ter - hân fan God, de

I

II

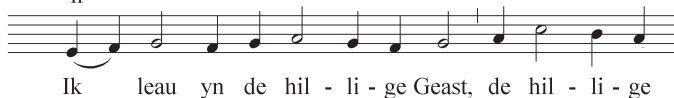

I

II

Ja, ik leau yn 'e lib - be - ne God, Heit fan

ús Hear Je - zus Kris - tus, Hy, ús God, ús

Heit al - mach - tich. Al - le din - gen hat Hy

ske - pen yn syn lea - ve Ien - lings - soan,

byld en li - ke - nis fan syn hear - lik - heid.

Je - zus, ljocht fan it i - vi - ge ljocht, wurd fan God

trou en wier - haf - tich, Je - zus, ús ge - ne - de en

wier - heid. Om diz - ze wrâld fan tsjinst te wê - zen,

om ús min-sklik lot te die-len is Hy fleis fan

ús fleis wur-den. Ut de wil fan de

hil-li-ge Geast en út 'e faam Ma-ri-a

ber-ne is Hy min-ske wur-den as wy.

Om ús sún-den waard Hy te-brut-sen, hear-

rich wur-den oant yn 'e dea hat Er oant op it

krús Him oer-jûn. Dêr-om hat Er de nam-me

kri-ge: earst-ber-ne út 'e dea-den, Soan

fan God en Hear fan al - le-gear. Hy sil kom-me, God

wit wan-near, om rjocht te dwaan oan lib-be-nen en

dea - den. Hy is de min - ske op wa't ik

lyk - je sil. Ja, ik leau yn 'e krêft fan de

Geast, yn 'e leaf - de fan Heit en Soan,

yn it fer-bûn fan God mei de min - sken; yn 'e

tsjer-ke it li-chem fan de Hea-re, by-in-oar rop-pen en

troch Him út-stjoerd om te dwaan wat Hy

dien hat: om te tsjin-jen en te fer-ljoch-tsjen,

om te lij-en oan 'e sûn-den fan 'e wrâld en

te stich-tsjen fre - de op ier - de. Ja, ik leau dat wy

op - stean sil - le mei in nij en ûn - stjer -

lik li-chem, want Hy is in God fan lib - be -

nen. A - men. Kom, Hear

Je-zus, kom. A - men.